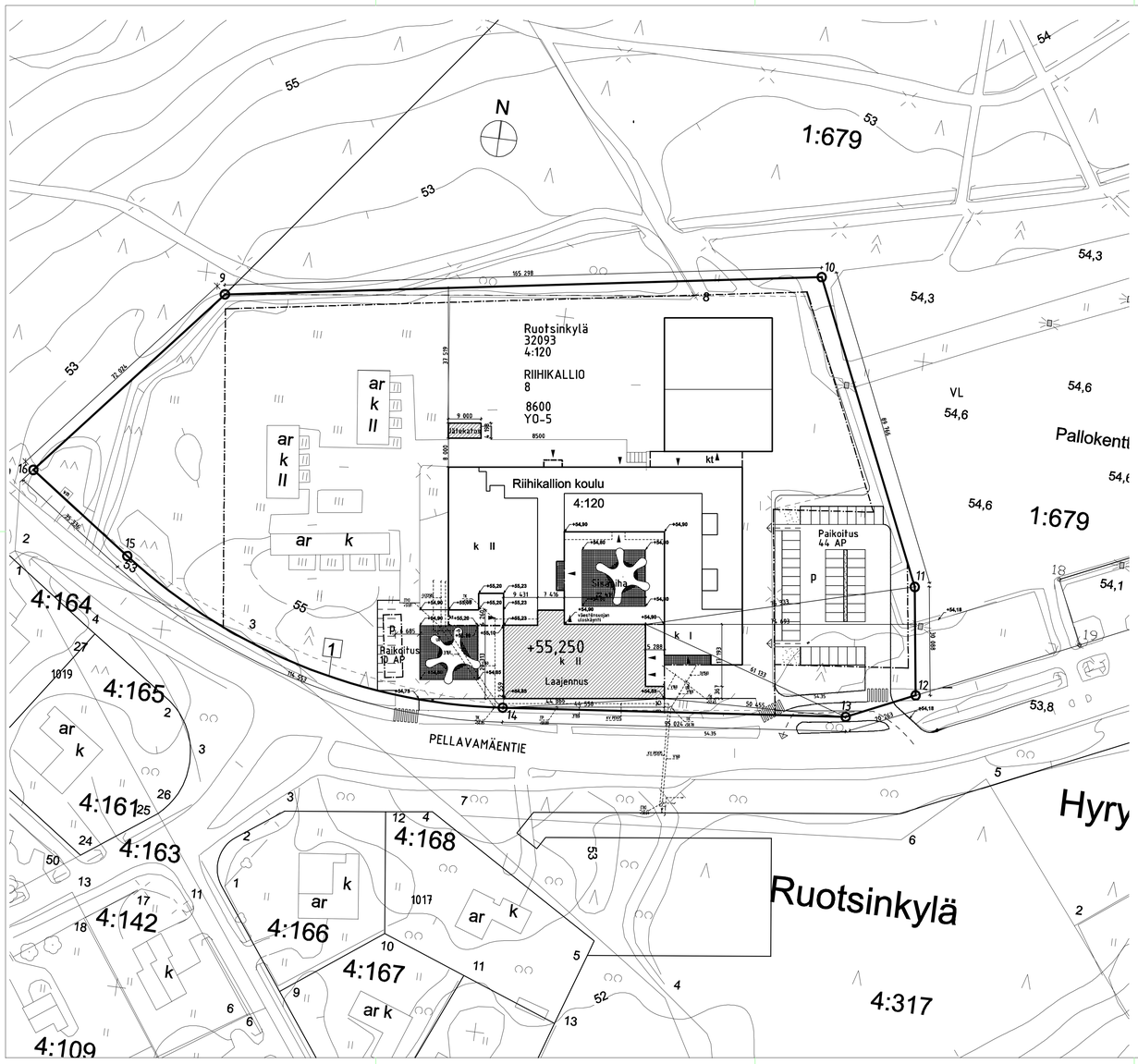

Asemakaavamerkinnät ja -määräykset:

YO-5	Opetustoimintaa palvelevien rakennusten korttelialue. Tontin kerrosalasta enintään 15 % saa käyttää asuinrakentamiseen. Korttelialueella on eri toiminnat erotettava toisistaan istutuksin. Autopaikkoja on varattava vähintään seuraavasti: Teiset tilat: yksi autopaikka / 120 k-m2 Asunnot yksi autopaikka / asunto.
	3 metriä kaava-alueen rajan ulkopuolella oleva viiva.
	Korttelin, korttelinosan ja alueen raja.
	Osa-alueen raja.
	Poikkiviiva osoittaa rajan sen puolen, johon merkintä kohdistuu.
8	Kunnanosan numero.
RIIHI	Kunnanosan nimi.
8500	Korttelin numero.
1	Sitovan tonttijaon mukaisen tontin raja ja numero.
PELLAVAM	Kadun tai puiston nimi.
8600	Rakennusoikeus kerrosalaneliömetreinä.
II	Roomalainen numero osoittaa rakennusten, rakennuksen tai sen osan suurimman sallitun kerrosluvun.
	Rakennusala.
vm	Rakennusala, jolle saa sijoittaa muuntamon.
	Istutettava alueen osa.
p	Pysäköimispaikka.

Rakennus liitetään kunnalliseen vesi- ja viemärijohtoverkostoon

Rakennus varustetaan koneellisella poisto- ja tuloilmastoinnilla

Rakennus varustetaan paloilmoituslaitteistolla sekä turva- ja merkkivalojärjestelmällä.

Rakennuksen paloluokka P1

Kantavuus R60

Palokuorma 600 Mj

Laajuustiedot:

Rakennusoikeus	8600 ka/m2
Vanhan rakennuksen ka	5403,6 ka/m2
Laajennuksen ka	1790,3 ka/m2
Käytetty rakennusoikeus	7193,9 ka/m2
Rakennusoikeutta jäljellä	1406,1 ka/m2
Rakennuksen tilavuus	30400 m3
Laajennuksen tilavuus	6910 m3
Autopaikkoja tontilla	54 kpl

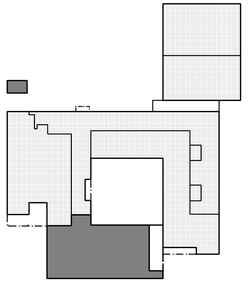

päivitys	tunnus	muutos	tekijä

Kaupunki/kosel/Kylä	Korttel/Tila	Tontti/Rno	Viranomaisen arkistomerkintöjä varten
Ruotsinkylä	32093	4:120	

Rakennuslaitoksen piirros	Piirustustyö		Juoksevia rno
LAAJENNUS JA MUUTOS	PÄÄPIIRUSTUS		1:117
Rakennuksen/kohteen nimi ja osoite	Piirustuksen sisältö		Mittakaava
Riihikallion koulu	Asemapiirros		1:500

Pellavamäentie 7, 04320 TUUSULA

Päivätyn	Allekirjoitus	Suunnittelusta ja piirustuksen rno	Työn rno muutos
09.06.2006		ARK-001	- 497 -

ARKKITEHTI TOIMISTO PERKO OY
Stuurinkatu 13
FI-00510 HELSINKI
phone +358 9 2902 000 fax +358 9 2902 0070
etunimi.sukunimi@arkiperko.fi
www.arkiperko.fi

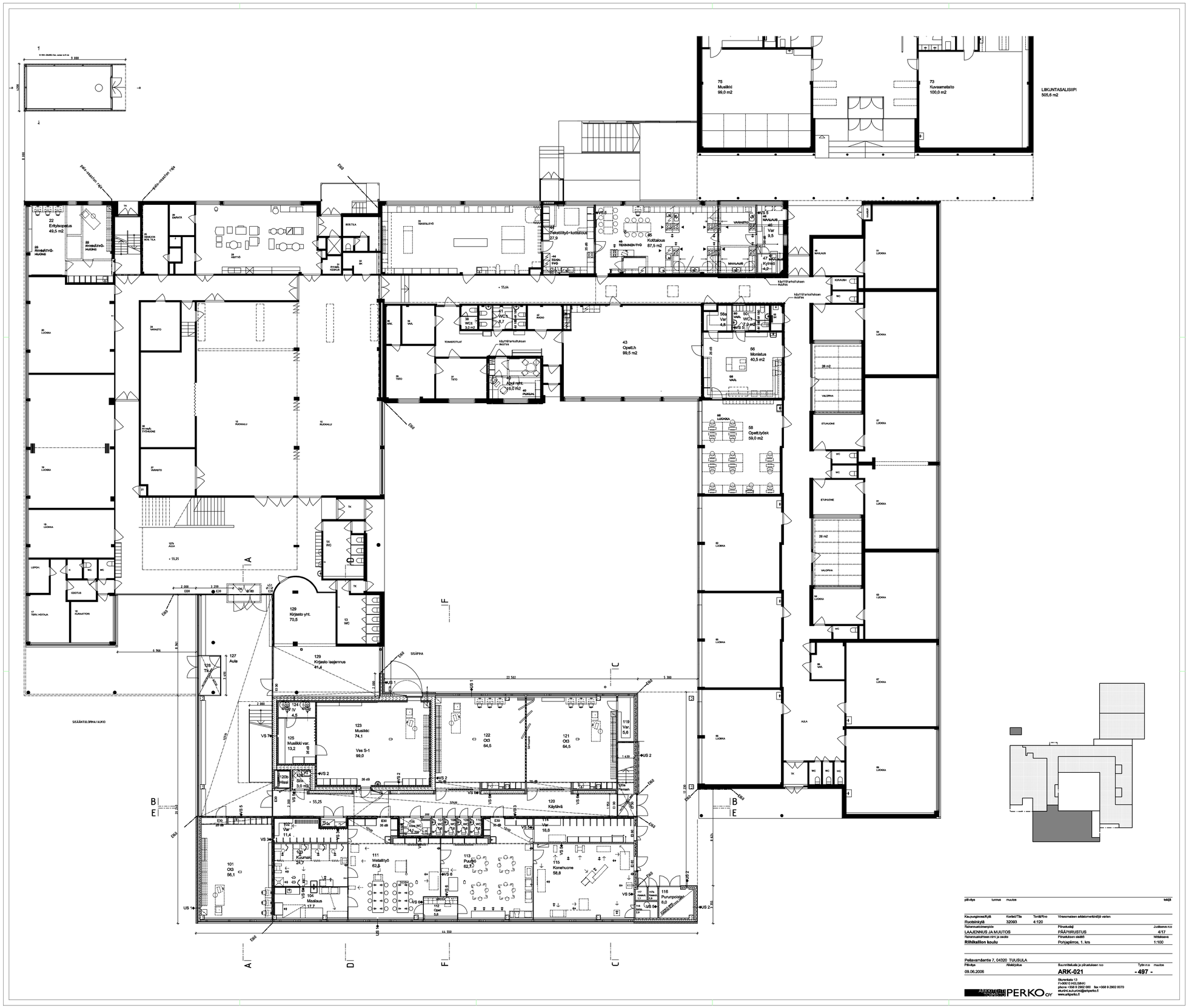

päivitys	tunnus	muutos	tekijä

Kaupunginosa/Kylä	Korttel/Tila	Tontti/Pro	Viraomaisen sitätoimeksiantajä varten
Ruotsinkylä	32065	4:120	
Rakennusvirkamerkintä		Piirustuslaji	Juoksevo n:o
LAAJENNUS JA MUUTOS		PÄÄPIIRUSTUS	4/17
Rakennuksen nimi ja osoite		Piirustuksen sisältö	Mittakaava
Riihikallion koulu		Pohjapiirros, 1. krs	1:100

Pellavamäentie 7, 04320 TUUSULA

Piirtäjä	Aikataulun	Suunnittelusta ja piirustuksen n:o	Työn n:o	muutos
09.06.2006		**ARK-021**	**- 497 -**	

ARKKITEHTITOIMISTO PERKO oy
Siltavartaatu 13
FI-00510 HELSINKI
phone +358 9 2902 000 fax +358 9 2902 0070
etunimi.sukunimi@arkiperko.fi
www.arkiperko.fi

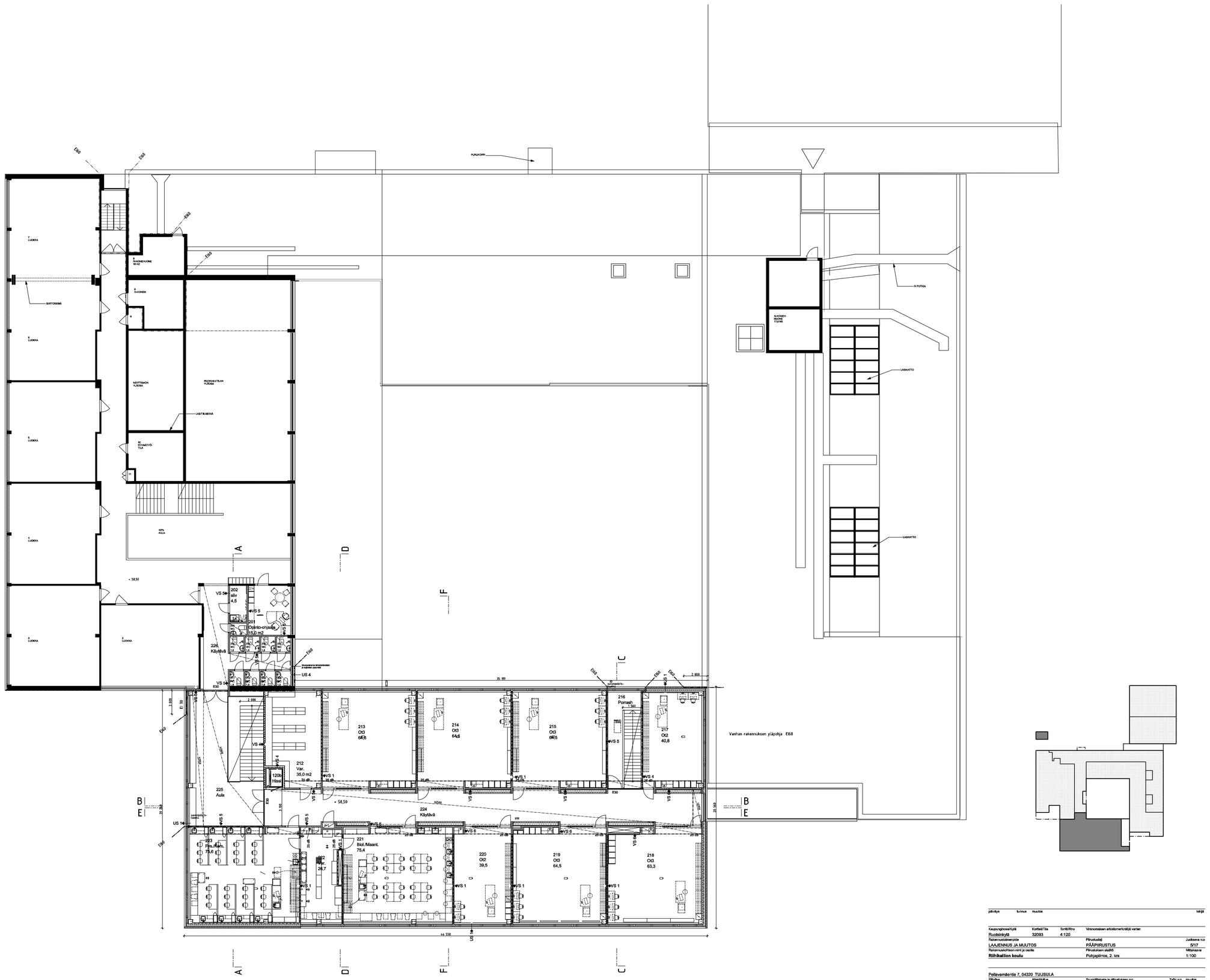

päivätyn	tunnus	muutos	tekijä

Kaupunginosa/Kylä: Ruoholahti	Korttel/Tila: 32093	Tontti/Rno: 4:120	Viranomaisen arkistomerkintöjä varten
Rakennuspaikan/pide: LAAJENNUS JA MUUTOS		Piirustusaiji: PÄÄPIIRUSTUS	Juoksevia n:o: 5/17
Rakennuksen/tilan nimi ja osoite: Riihikallion koulu		Piirustuksen sisältö: Pohjapiirros, 2. krs	Mittakaava: 1:100

Pelavamäentie 7, 04320 TUUSULA

Piirtäjä	Aikaisempi	Suunnittelusta ja piirustuksen n:o	Työn n:o muutos
09.06.2006		ARK-022	- 497 -

ARKKITEHTI TOIMISTO PERKO OY
Sturenkatu 13
FI-00510 HELSINKI
phone +358 9 2902 000 fax +358 9 2902 0070
etunimi.sukunimi@arkperko.fi
www.arkperko.fi

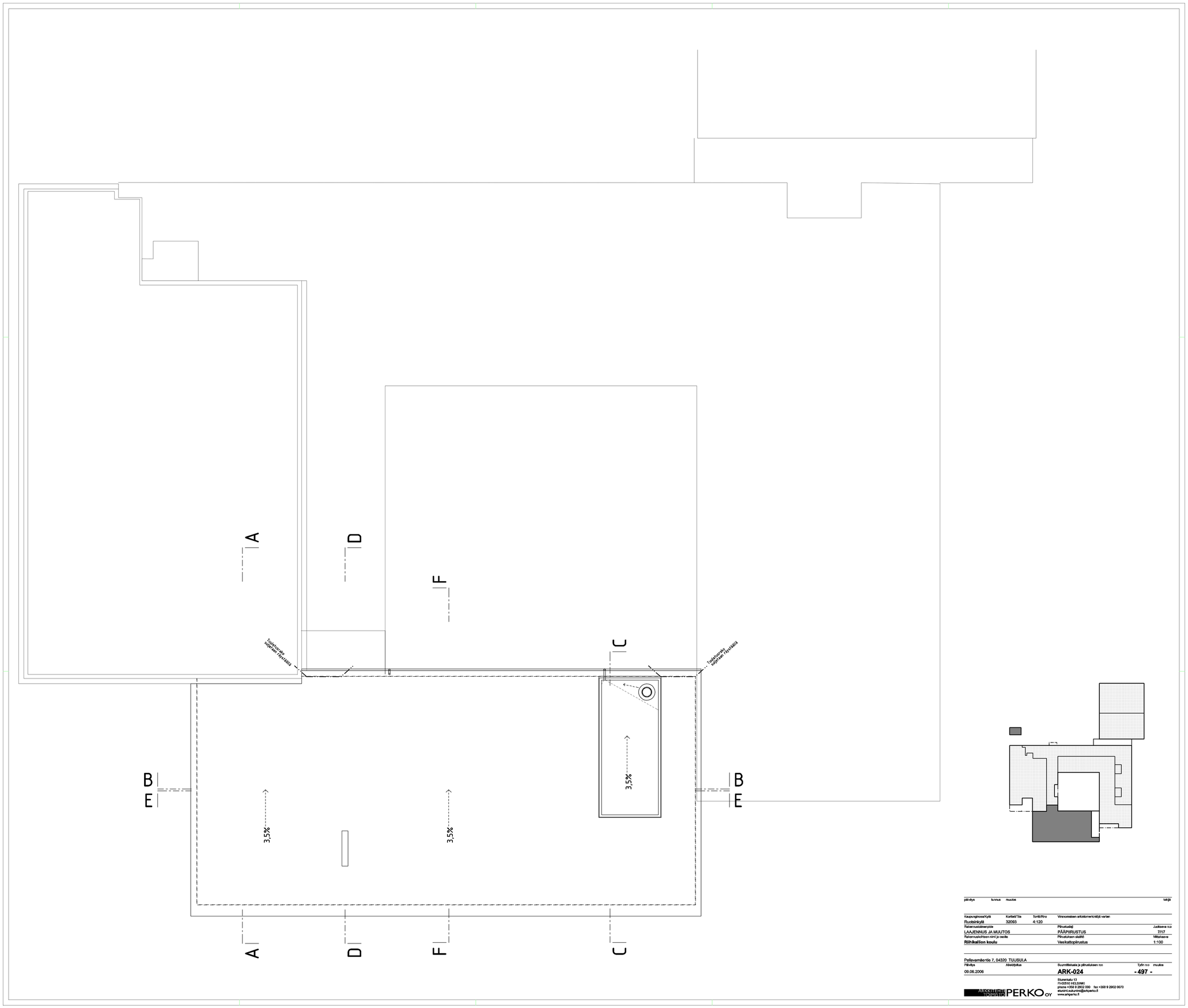

päivitys	tunnus	muutos				tekijä
Kaupunginosa/Kylä	Korttel/Tila	Tontti/Rno	Viranomaisen arkistomerkintöjä varten			
Ruotsinkylä	32083	4:120				
Rakennuksen/alueen/pois			Piirustuslaji			Jucksevie rco
LAAJENNUS JA MUUTOS			PÄÄPIIRUSTUS			7717
Rakennuksen/hoen nimi ja osoite			Piirustuksen sisältö			Mittakaava
Riihikallion koulu			Vesikattopiirustus			1:100

Pellavamäentie 7, 04320 TUUSULA

Piirrätys	Alkeidpitus	Suunnittelusta ja piirustuksen rco	Työn rco	muutos
09.06.2006		**ARK-024**	**= 497 =**	

ARKKITEHTI TOIMISTO PERKO OY
Stuurinkatu 13
FI-00510 HELSINKI
phone +358 9 2802 000 fax +358 9 2802 0070
etunimi.sukunimi@arkperko.fi
www.arkperko.fi

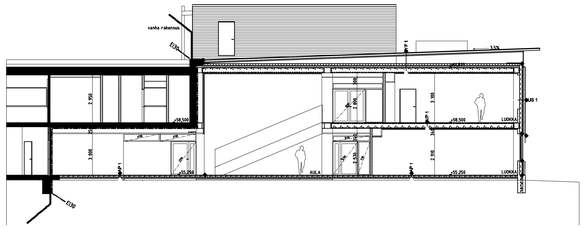
vasta rakennus
EI30
EI30
LUOKKA
LUOKKA
LUOKKA
AULA 1
KR.500
KR.500
KR.250
KR.250
KR.250
KR.250
KR.500
KR.500
KR.500

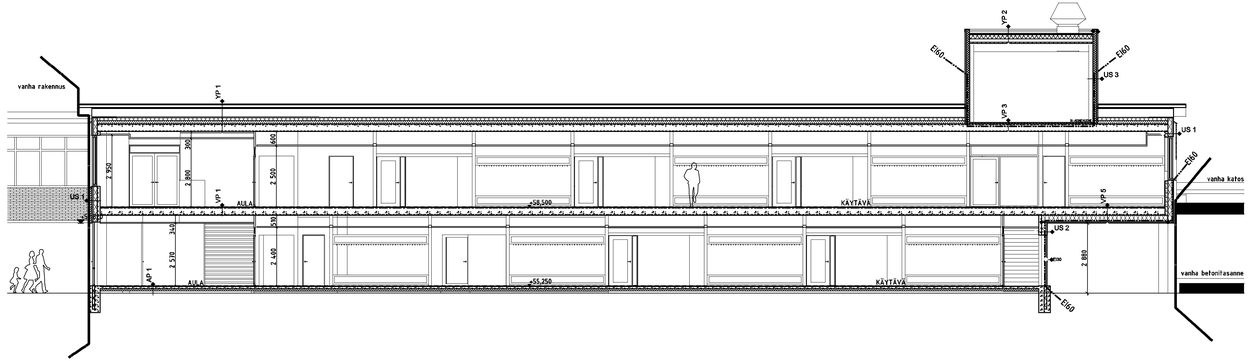

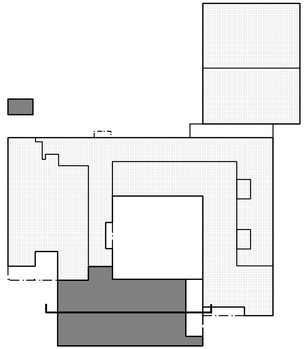

päiväys	tunnus	muutos	tekijä

Kaupunginosa/Kylä	Korttel/Tila	Tontti/Rno	Viranomaisen arkistomerkintöjä varten
Ruotsinkylä	32093	4:120	

Rakennuskohteen nimi	Piirustuslaji	Juokseva n:o
LAAJENNUS JA MUUTOS	PÄÄPIIRUSTUS	9/17
Rakennuskohteen nimi ja osoite	**Piirustuksen sisältö**	**Mittakaava**
Riihikallion koulu	Leikkaus B-B	1:100

Peilavamäentie 7, 04320 TUUSULA

Päiväys	Aikoiljoitus	Suunnitteluala ja piirustuksen n:o	Työn n:o muutos
09.06.2006		**ARK-042**	**- 497 -**

ARKKITEHTI TOIMISTO PERKO OY
Sturenkatu 13
FI-00510 HELSINKI
phone +358 9 2902 000 fax +358 9 2902 0070
etunimi.sukunimi@arkperko.fi
www.arkperko.fi

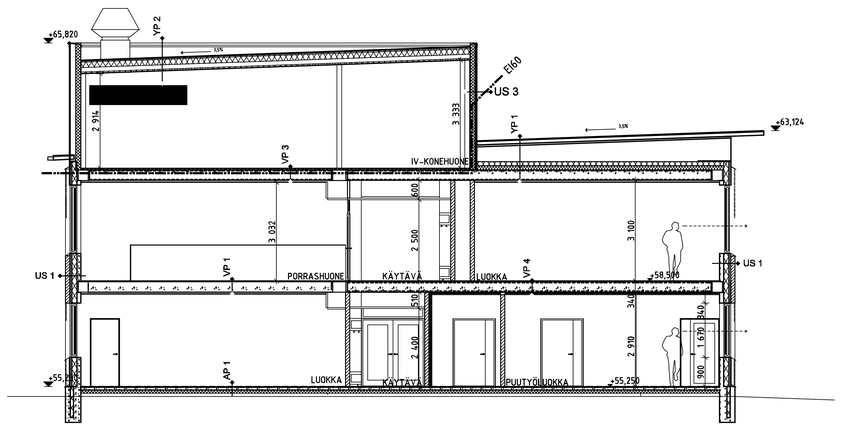

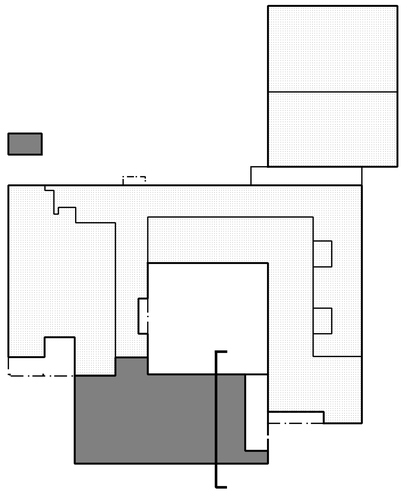

päiväys	tunnus	muutos	tekijä

Kaupunginosa/Kylä	Kortteli/Tila	Tontti/Rno	Viranomaisen arkistomerkintöjä varten
Ruotsinkylä	32093	4:120	

Rakennustoimenpide	Piirustuslaji	Juokseva n:o
LAAJENNUS JA MUUTOS	PÄÄPIIRUSTUS	10/17
Rakennuskohteen nimi ja osoite	**Piirustuksen sisältö**	**Mittakaava**
Riihikallion koulu	Leikkaus C-C	1:100

Pellavamäentie 7, 04320 TUUSULA

Päiväys	Allekirjoitus	Suunnitteluala ja piirustuksen n:o	Työn n:o	muutos
09.06.2006		**ARK-043**	**- 497 -**	

ARKKITEHTITOIMISTO PERKO OY
Sturenkatu 13
FI-00510 HELSINKI
phone +358 9 2902 000 fax +358 9 2902 0070
etunimi.sukunimi@arkperko.fi
www.arkperko.fi

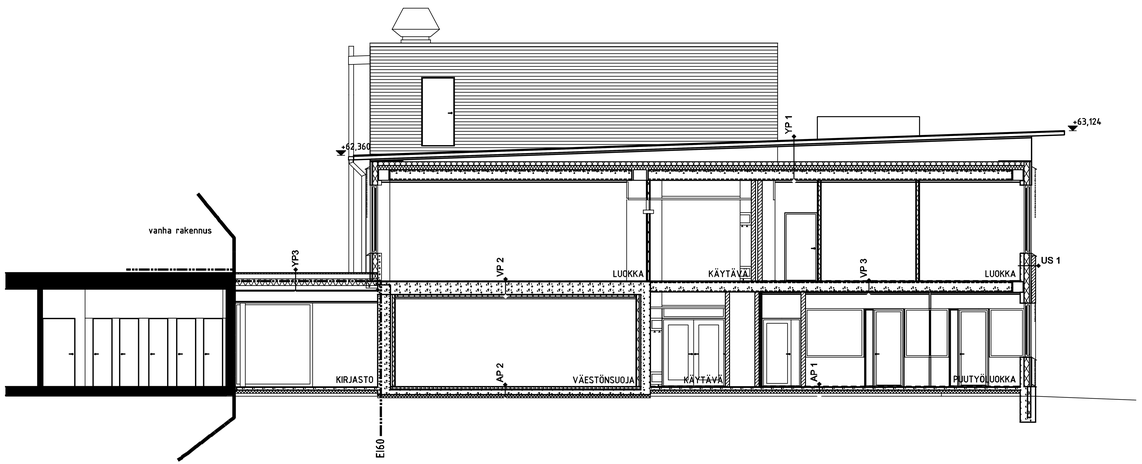

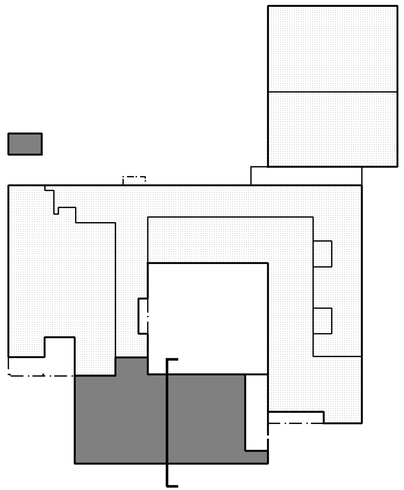

päiväys	tunnus	muutos	tekijä

Kaupunginosa/Kylä	Kortteli/Tila	Tontti/Rno	Viranomaisen arkistomerkintöjä varten
Ruotsinkylä	32093	4:120	

Rakennustoimenpide	Piirustuslaji	Juokseva n:o
LAAJENNUS JA MUUTOS	PÄÄPIIRUSTUS	11/17
Rakennuskohteen nimi ja osoite	**Piirustuksen sisältö**	**Mittakaava**
Riihikallion koulu	leikkaus D-D	1:100

Pellavamäentie 7, 04320 TUUSULA

Päiväys	Allekirjoitus	Suunnitteluala ja piirustuksen n:o	Työn n:o	muutos
09.06.2006		**ARK-044**	**- 497 -**	

ARKKITEHTITOIMISTO PERKO OY
Sturenkatu 13
FI-00510 HELSINKI
phone +358 9 2902 000 fax +358 9 2902 0070
etunimi.sukunimi@arkperko.fi
www.arkperko.fi

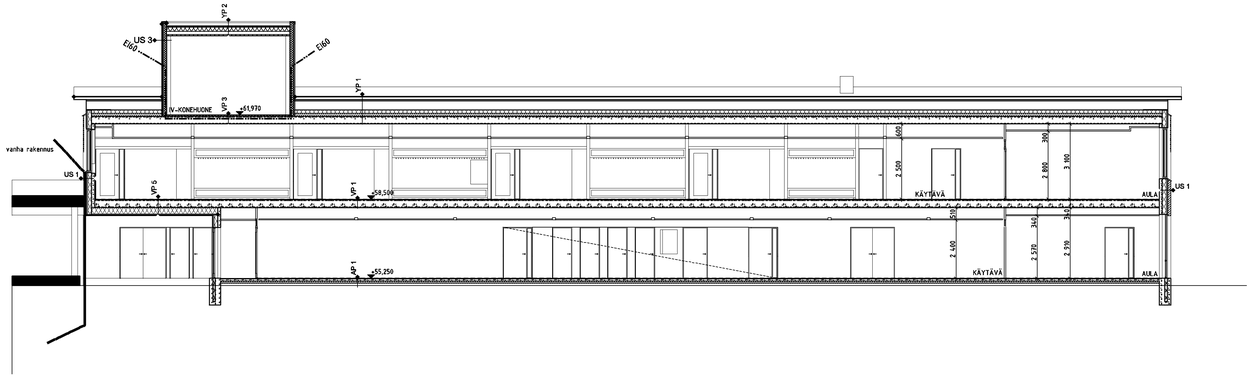

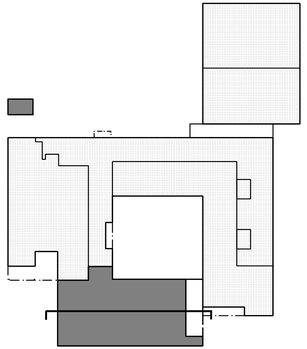

päiväys	tunnus	muutos	tekijä

Kaupunginosa/Kylä	Korttel/Tila	Tontti/Rno	Viranomaisen arkistomerkintöjä varten
Ruotsinkylä	32093	4:120	

Rakennustöimenpide	Piirustuslaji	Juokseva n:o
LAAJENNUS JA MUUTOS	PÄÄPIIRUSTUS	12/17
Rakennuskohteen nimi ja osoite	**Piirustuksen sisältö**	**Mittakaava**
Riihikallion koulu	**Leikkaus E-E**	**1:100**

Peiliavarnäentie 7, 04320 TUUSULA

Päiväys	Alkiöidjotus	Suunnittelualal ja piirustuksen n:o	Työn n:o muutos
09.06.2006		**ARK-045**	**- 497 -**

ARKKITEHTI TOIMISTO PERKO OY
Sturenkatu 13
FI-00510 HELSINKI
phone +358 9 2902 000 fax +358 9 2902 0070
etunimi.sukunimi@arkperko.fi
www.arkperko.fi

MATERIAALIT

1. PAIKALLA MUURATTU POLTETTU TIILI, PUNAINEN
2. LASI
3. MAALATTU ALUMIINISÄLEIKKÖ, TIILENPUNAINEN
4. TERÄSPOIMULEVY, HARMAA
5. MAALATTU LUJA-LEVY, TUMMAN HARMAA
6. MAALATTU TERÄSLEVY, TUMMAN HARMAA
7. BETONI, HARMAA

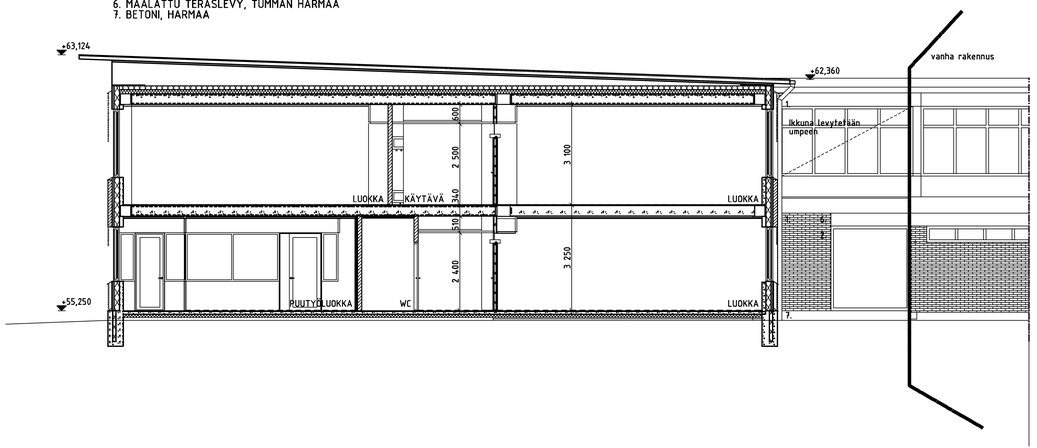

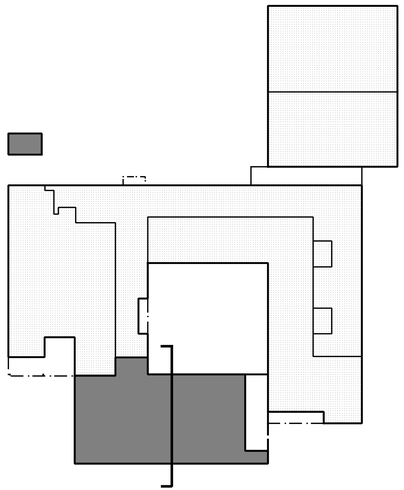

päiväys	tunnus	muutos	tekijä

Kaupunginosa/Kylä	Kortteli/Tila	Tontti/Rno	Viranomaisen arkistomerkintöjä varten
Ruotsinkylä	32093	4:120	

Rakennustoimenpide	Piirustuslaji	Juokseva n:o
LAAJENNUS JA MUUTOS	PÄÄPIIRUSTUS	13/17
Rakennuskohteen nimi ja osoite	**Piirustuksen sisältö**	**Mittakaava**
Riihikallion koulu	Leikkaus F-F	1:100

Pellavamäentie 7, 04320 TUUSULA

Päiväys	Allekirjoitus	Suunnitteluala ja piirustuksen n:o	Työn n:o	muutos
09.06.2006		**ARK-046**	**- 497 -**	

ARKKITEHTI TOIMISTO PERKO OY
Sturenkatu 13
FI-00510 HELSINKI
phone +358 9 2902 000 fax +358 9 2902 0070
etunimi.sukunimi@arkperko.fi
www.arkperko.fi

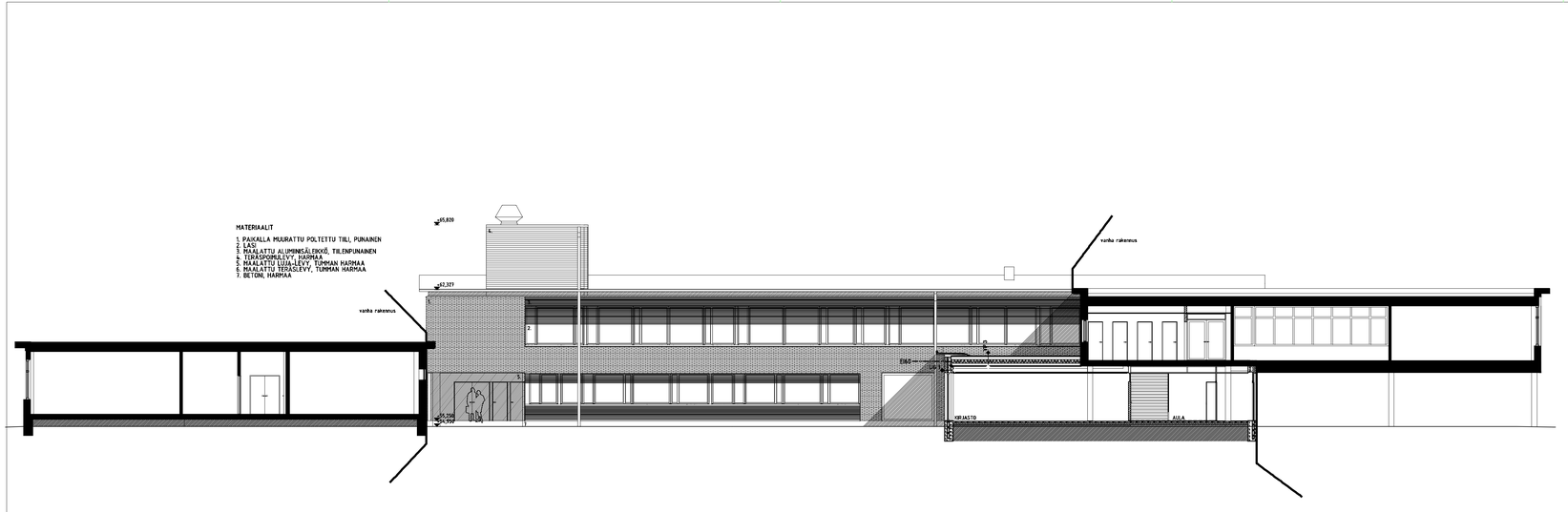

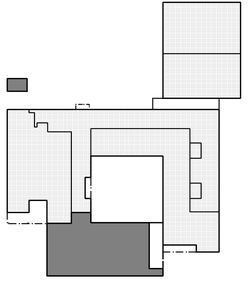

päivitys	tunnus	muutos	tekijä

Kaupunginosa/Kylä	Korttisl/Tila	Sorttl/Rno	Viranomaisen arkistomerkintöjä varten
Ruotsinkylä	32093	4:120	

Rakennusalueenjaotus	Piirustuslaji	Juoksevia n:o
LAAJENNUS JA MUUTOS	PÄÄPIIRUSTUS	17/17
Rakennuksiittoen nimi ja osoite	Piirustuksen sisältö	Mittakaava
Riihikallion koulu	Julkisivu pohjoiseen	1:100

Pellavamäentie 7, 04320 TUUSULA

Päivätty	Alkeisrjestys	Suunnittelualue ja piirustuksen n:o	Työn n:o muutos
09.06.2006		ARK-054	- 497 -

ARKKITEHTUURITOIMISTO PERKO oy
Säästöntalo 13
FI-00510 HELSINKI
phone +358 9 2902 000 fax +358 9 2902 0070
etunimi.sukunimi@arkperko.fi
www.arkperko.fi

MATERIAALIT

1. PAIKALLA MUURATTU POLTETTU TIILI, PUNAINEN
2. LASI
3. MAALATTU ALUMIINISÄLEIKKÖ, TIILENPUNAINEN
4. TERASPOMULEVY, HARMAA
5. MAALATTU LUJA-LEVY, TUMMAN HARMAA
6. MAALATTU TERASLEVY, TUMMAN HARMAA
7. BETONI, HARMAA

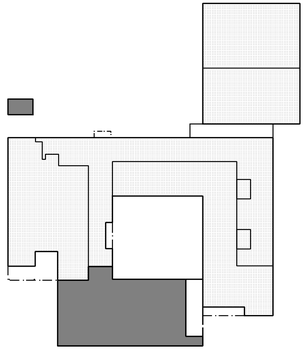

päivitys	tunnus	muutos	tekijä

Kaupunginosa/Kylä	Korttel/Tila	Tontti/Rno	Viranomaisen arkistomerkintöjä varten
Ruotsinkylä	32093	4:120	

Rakennustöimenpide	Piirustuslaji	Juokseva n:o
LAAJENNUS JA MUUTOS	PÄÄPIIRUSTUS	16/17
Rakennuskohteen nimi ja osoite	Piirustuksen sisältö	Mittakaava
Riihikallion koulu	Julkisivu länteen	1:100

Peilavamäentie 7, 04320 TUUSULA

Päiväys	Aikoidjotus	Suunnittelualal ja piirustuksen n:o	Työn n:o	muutos
09.06.2006		**ARK-053**	**- 497 -**	

ARKKITEHTI TOIMISTO PERKO OY
Sturenkatu 13
FI-00510 HELSINKI
phone +358 9 2902 000 fax +358 9 2902 0070
etunimi.sukunimi@arkperko.fi
www.arkperko.fi

MATERIAALIT

1. PAIKALLA MUURATTU POLTETTU TIILI, PUNAINEN
2. LASI
3. MAALATTU ALUMIINISÄLEIKKÖ, TIILENPUNAINEN
4. TERASPOIMULEVY, HARMAA
5. MAALATTU LUJA-LEVY, TUMMAN HARMAA
6. MAALATTU TERÄSLEVY, TUMMAN HARMAA
7. BETONI, HARMAA

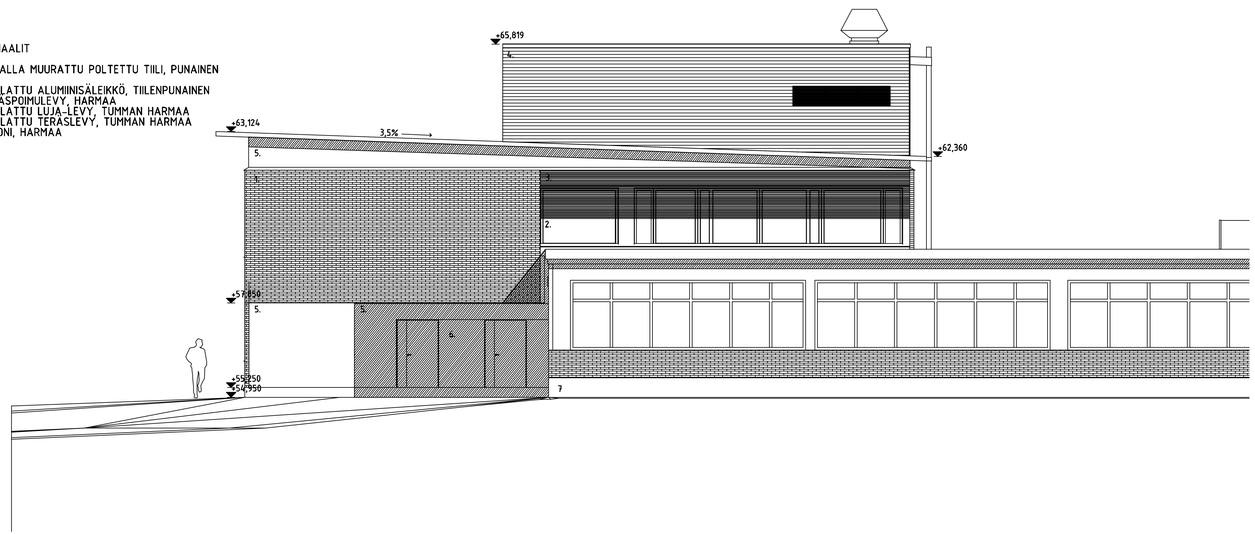

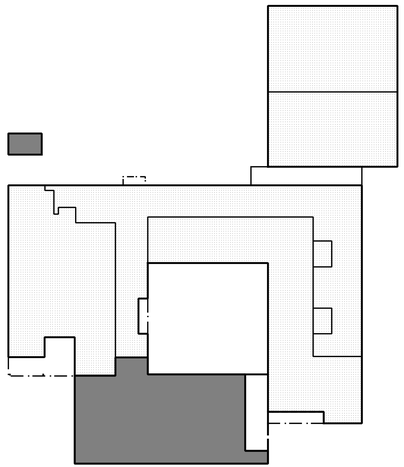

päiväys	tunnus	muutos	tekijä

Kaupunginosa/Kylä	Kortteli/Tila	Tontti/Rno	Viranomaisen arkistomerkintöjä varten
Ruotsinkylä	32093	4:120	

Rakennustoimenpide	Piirustuslaji	Juokseva n:o
LAAJENNUS JA MUUTOS	PÄÄPIIRUSTUS	15/17
Rakennuskohteen nimi ja osoite	**Piirustuksen sisältö**	**Mittakaava**
Riihikallion koulu	Julkisivu itään	1:100

Pellavamäentie 7, 04320 TUUSULA

Päiväys	Allekirjoitus	Suunnitteluala ja piirustuksen n:o	Työn n:o	muutos
09.06.2006		**ARK-052**	**- 497 -**	

ARKKITEHTI TOIMISTO PERKO OY
Sturenkatu 13
FI-00510 HELSINKI
phone +358 9 2902 000 fax +358 9 2902 0070
etunimi.sukunimi@arkperko.fi
www.arkperko.fi

MATERIAALIT

1. PAKALLA MUURATTU POLTETTU TIILI, PUNAINEN
2. LASI
3. MAALATTU ALUMIINISÄLIRKKÖ, TILENPUNAINEN
4. TERÄSPORRAS, HARMAA
5. MAALATTU LUIA-LEVY, TUMMAN HARMAA
6. MAALATTU TERÄSLEVY, TUMMAN HARMAA
7. BETONI, HARMAA

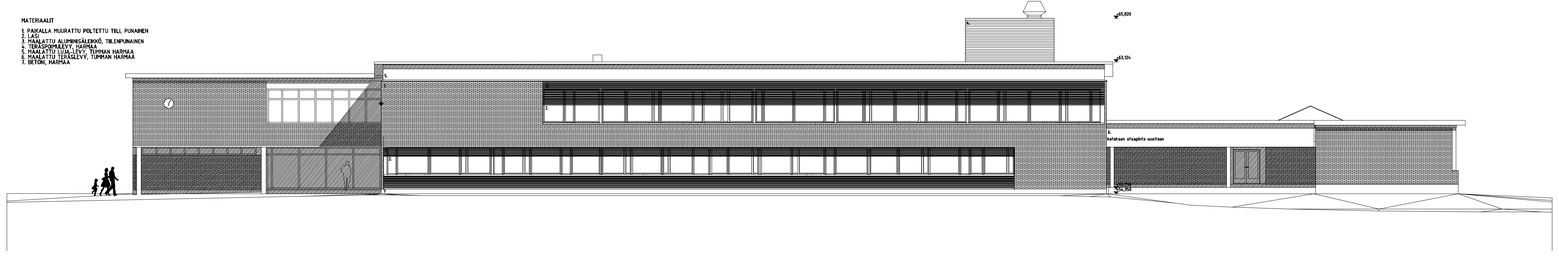

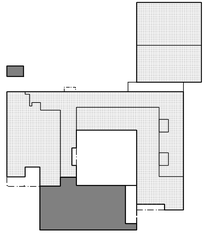

päivitys	tunnus	muutos				tarkij.
Kaupungineen/Kylä	Korttelitila	Tonttiliitto	Vinaamalaan eriäkoimuotkittöjä varten			
Ruotsinkylä	32093	4;120				
Kokonaisuuteen kuuluvia			Piirustuslaji			Julkaisen nro
LAAJENNUS JA MUUTOS			PÄÄPIIRUSTUS			14/17
Rakennuksen nimi ja osoite			Piirustuksen sisältö			Mittakaava
Riihikallion koulu			Julkisivu etelään			1:100

Pelimanmäentie 7, 04320 TUUSULA

Päiväys	Aiekirjoitus	Suunnitelmaa ja piirustusten n:o	Työn n:o	muutos
09.06.2006		ARK-051	- 497 -	

ARKKITEHDIT SUUNNITTELUT PERKO OY
Bulevardi 13
FI-00610 HELSINKI
puhe +358 9 2662 000 fax +358 9 2662 0070
etunimi.sukunimi@arkperko.fi
www.arkperko.fi

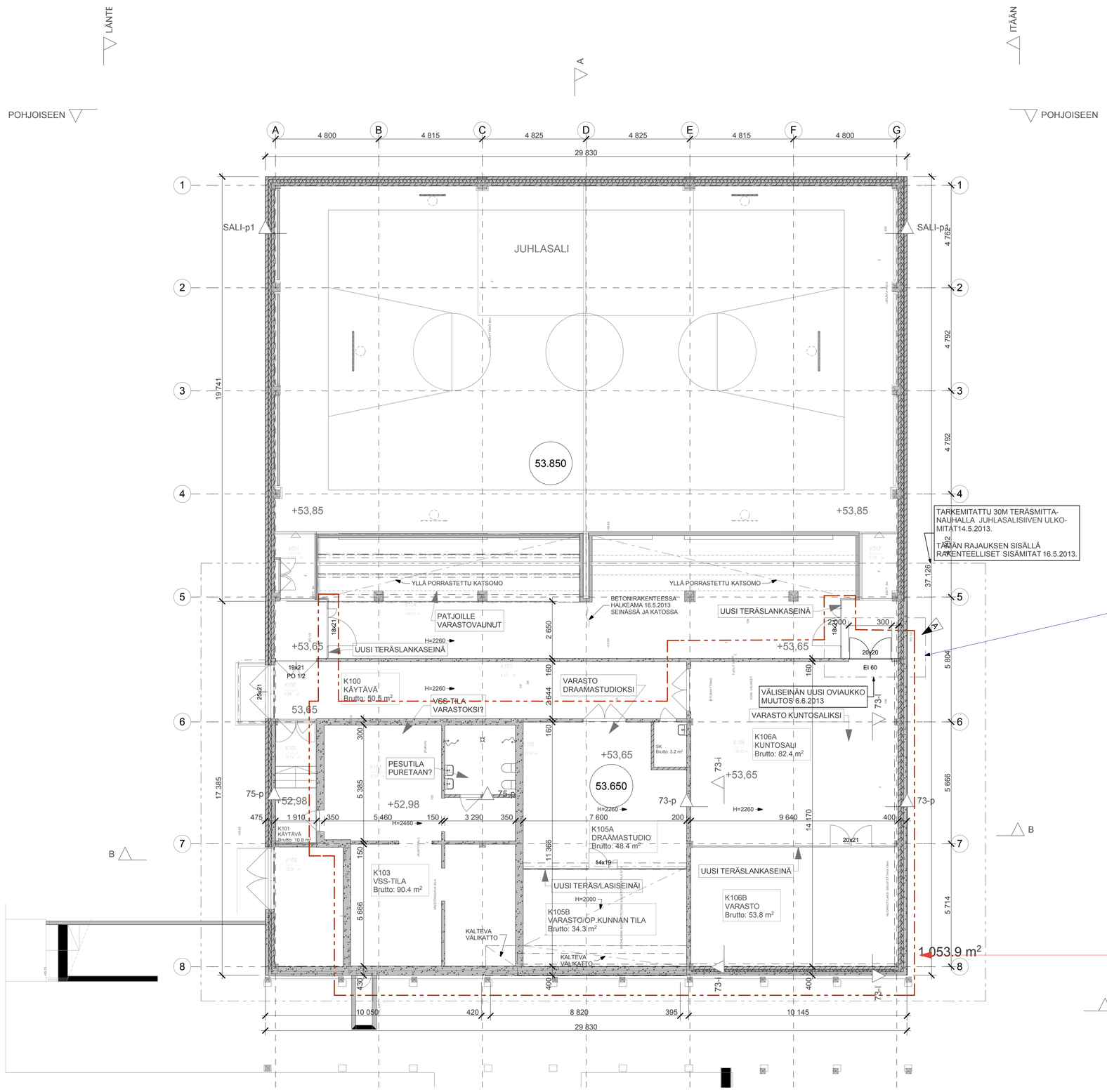

MUUTOS 6.6.2013 / UUSI PALO-OVIAUKKO PALO-OSASTOITUUN SEINÄÄN

PIIRUSTUS ON AJANTASAINEN TARKEPIIRUSTUS KELLARIN TILOISTA.

Hyväksytty 27.01.2016
16-0022-T
§ 32
Tuusula - Rakennusvalvonta
LUPAPISTE.fi

MUUTOSALUE:
1. K103 / VSS-TILA MUUTTUU VARASTOTILAKSI (AIEMPI KÄYTTÖ KUNTOSALINA)
2. K105 / VARASTO MUUTETAAN DRAAMASTUDIOKSI
3. K106 / VARASTOON TEHDÄÄN KUNTOSALI

P2

K.osa/Kylä Kortteli/Tila Tontti/Rno 858-8-8500-1	Viranomaisen arkistointimerkintöjä varten
Rakennustoimenpide MUUTOS	Piirustuslaji PÄÄPIIRUSTUS Juokseva n:o
Rakennuskohteen nimi ja osoite RIIHIKALLION KOULU PELLAVAMÄENTIE 7 04320 TUUSULA	Piirustuksen sisältö KELLARIKERROS 1:100 Mittakaavat
Suunnittelijan nimi, päiväys ja allekirjoitus **Arkkitehtitoimisto Olli Kumpulainen** Torpantie 7A, 04430 JÄRVENPÄÄ Puh: 09-286396, Fax: 09-27903070 6.6.2013, 30.12.2015	Suunnitteluala, työn numero ja piirustuksen numero **ARK** Muutos **-**

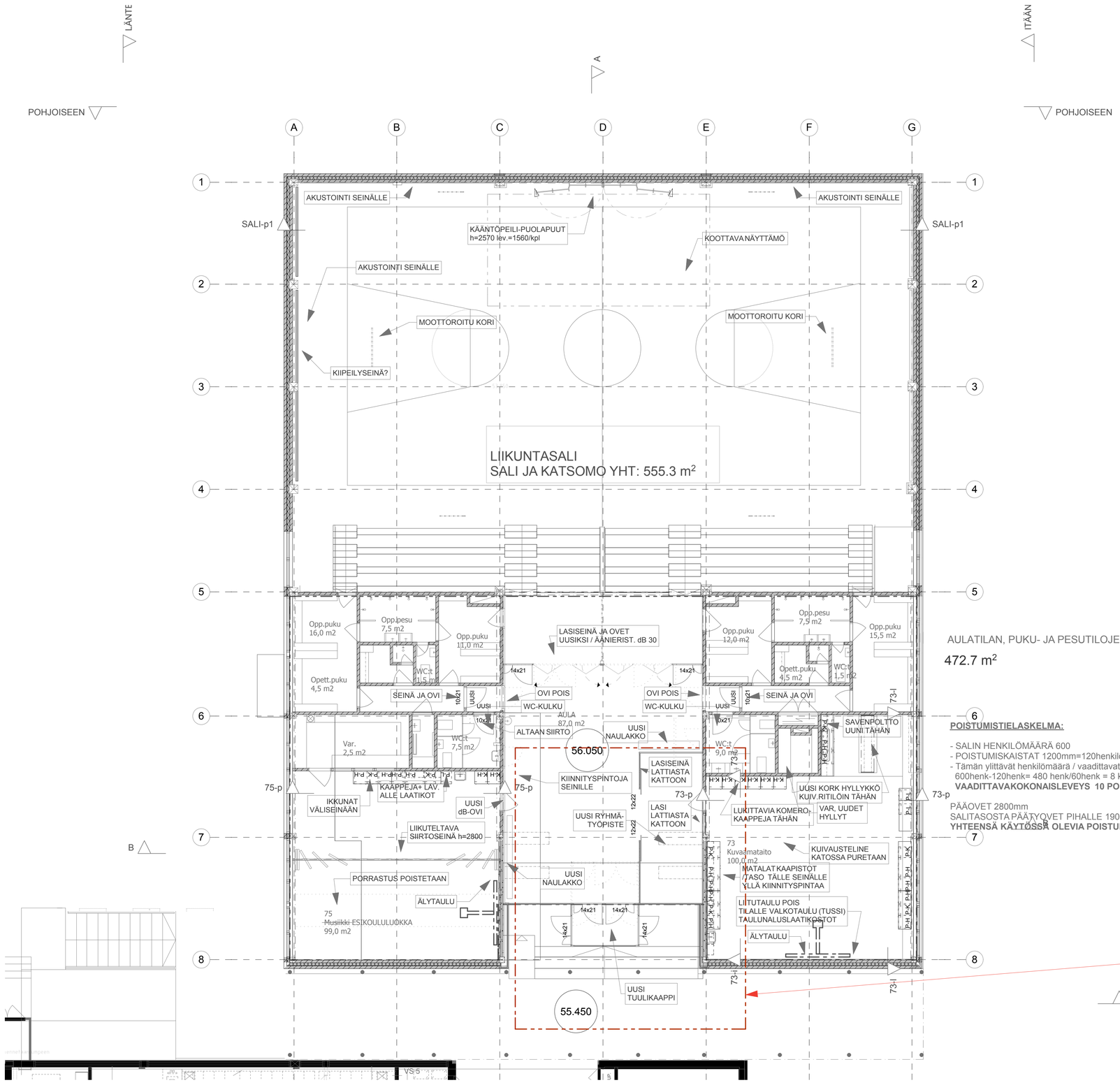

AULATILAN, PUKU- JA PESUTILOJEN JA LUOKKIEN YHT.PINTA-ALA

472.7 m2

POISTUMISTIELASKELMA:

- SALIN HENKILÖMÄÄRÄ 600
- POISTUMISKAISTAT 1200mm=120henkilöä = 2 kaistaa,
- Tämän ylittävät henkilömäärä / vaadittavat kaistat
  600henk-120henk= 480 henk/60henk = 8 kaistaa / leveys 8x400=3200mm
  VAADITTAVAKOKONAISLEVEYS 10 POISTUMIKAISTALLE = 4400mm.

PÄÄOVET 2800mm
SALITASOSTA PÄÄTYOVET PIHALLE 1900mm
YHTEENSÄ KÄYTÖSSÄ OLEVIA POISTUMISTEITÄ LEVEYDELTÄÄN 4700mm

Hyväksytty 27.01.2016
16-0022-T
§ 32
Tuusula - Rakennusvalvonta
LUPAPISTE.fi

MUUTOSALUE:
1. TUULIKAAPIN MUUTOS
2. PIENRYHMÄTILA AULAAN

P3

K.osa/Kylä	Korttel/Tila	Tontti/Rn:o 858-8-8500-1	Viranomaisen arkistointimerkintöjä varten
Rakennustoimenpide: MUUTOS			Piirustuslaji: PÄÄPIIRUSTUS — Juokseva n:o
Rakennuskohteen nimi ja osoite: RIIHIKALLION KOULU, PELLAVAMÄENTIE 7, 04320 TUUSULA			Piirustuksen sisältö: 1. KERROS — Mittakaavat: 1:100
Suunnittelijan nimi, päiväys ja allekirjoitus: **Arkkitehtitoimisto Olli Kumpulainen**, Torpantie 7A, 04430 JÄRVENPÄÄ, Puh: 09-286396, Fax: 09-27803070, 6.6.2013, 30.12.2015			Suunnittelualla, työn numero ja piirustuksen numero: **ARK** — Muutos: **-**

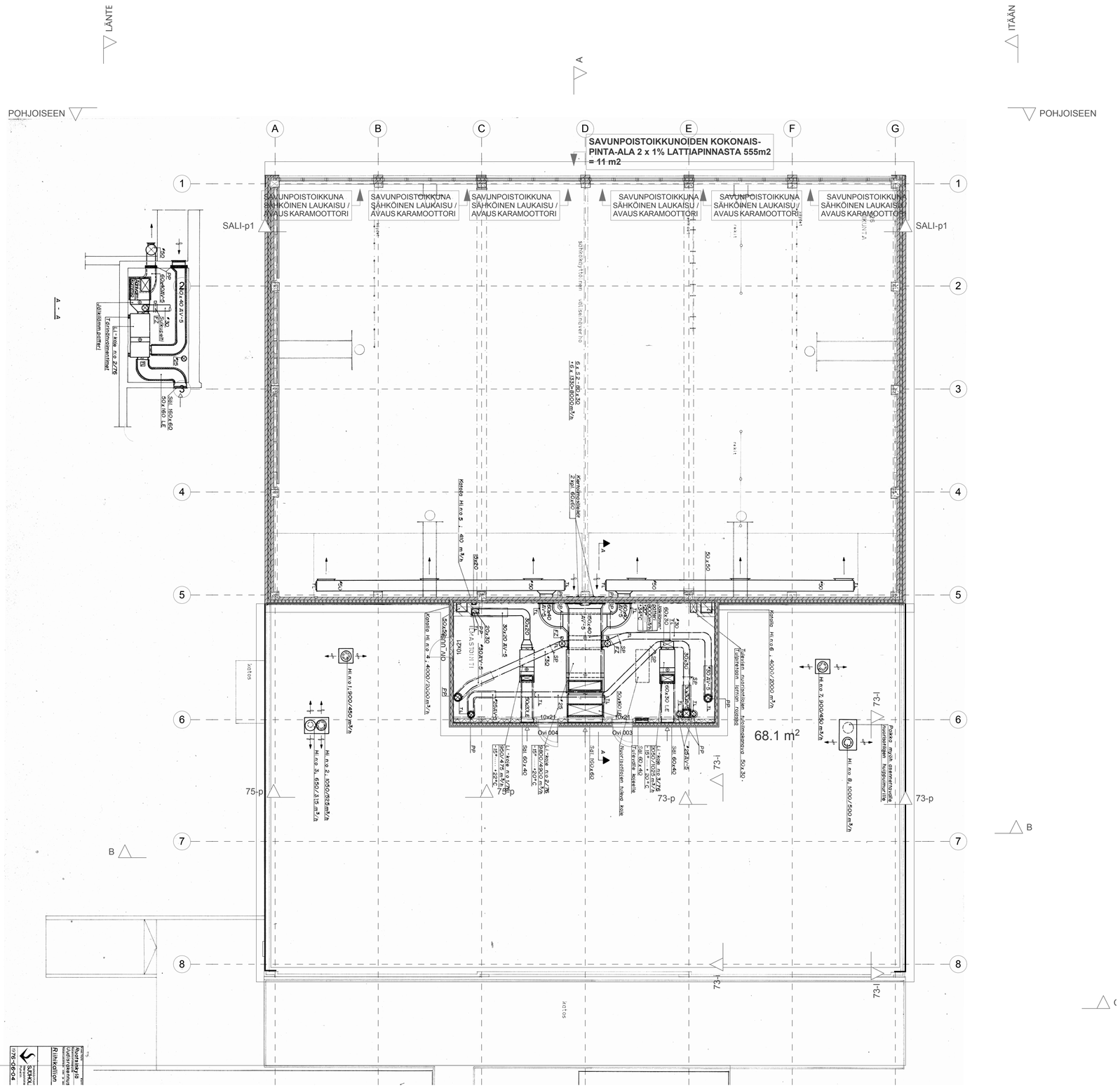

Hyväksytty 27.01.2016
16-0022-T
§ 32
Tuusula - Rakennusvalvonta
LUPAPISTE.fi

P4

K.osa/Kylä / Korttel/Tila / Tontti/Rn:o: 858-8-8500-1		Viranomaisen arkistointimerkintöjä varten
Rakennustoimenpide: MUUTOS		Piirustuslaji: PÄÄPIIRUSTUS — Juokseva n:o
Rakennuskohteen nimi ja osoite: RIIHIKALLION KOULU, PELLAVAMÄENTIE 7, 04320 TUUSULA		Piirustuksen sisältö: IV-KONEH-KATTOKERROS — Mittakaavat: 1:100
Suunnittelijan nimi, päiväys ja allekirjoitus: **Arkkitehtitoimisto Olli Kumpulainen**, Torpantie 7A, 04430 JÄRVENPÄÄ, Puh: 09-286396, Fax: 09-27803070, 6.6.2013, 30.12.2015		Suunnittelualu, työn numero ja piirustuksen numero: **ARK** — Muutos: -

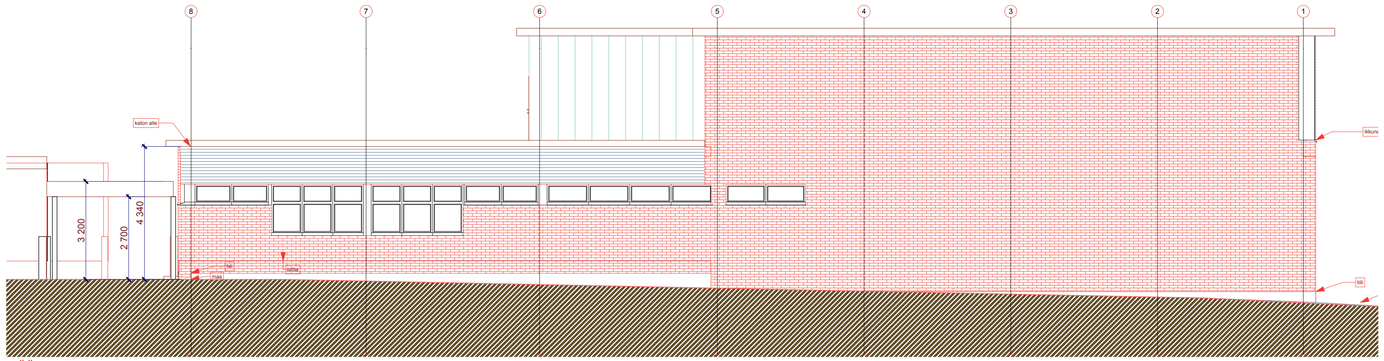

ITÄÄN 1:100

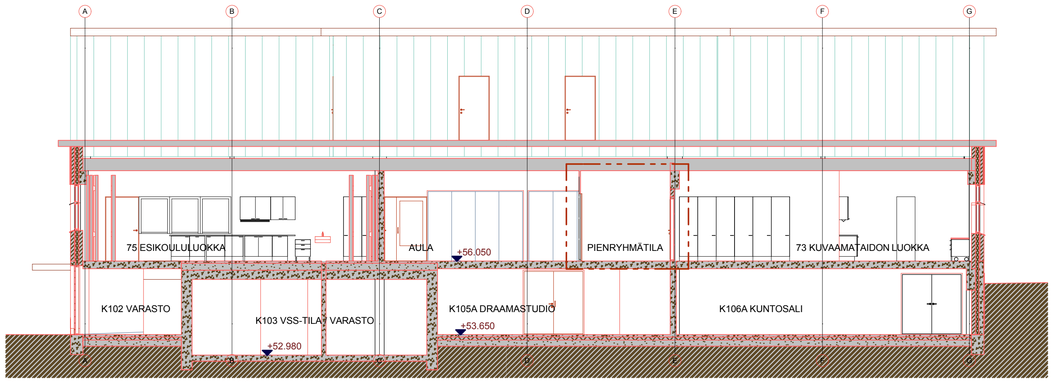

B Leikkaus 1:100

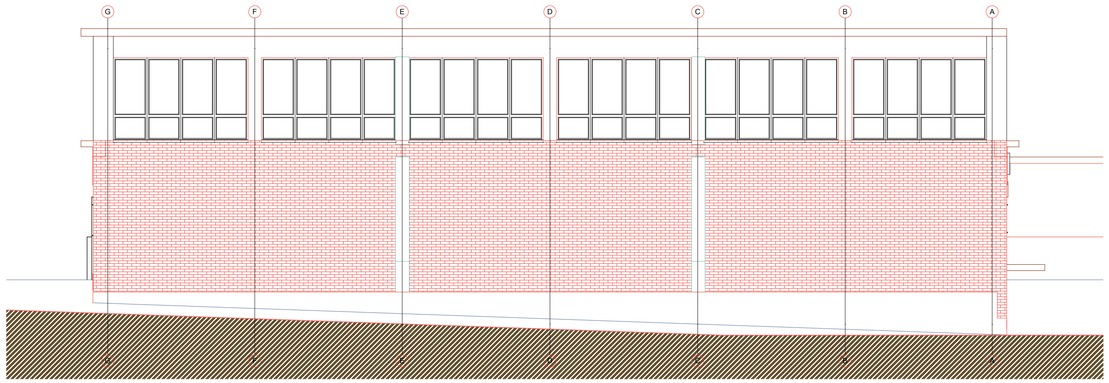

POHJOISEEN 1:100

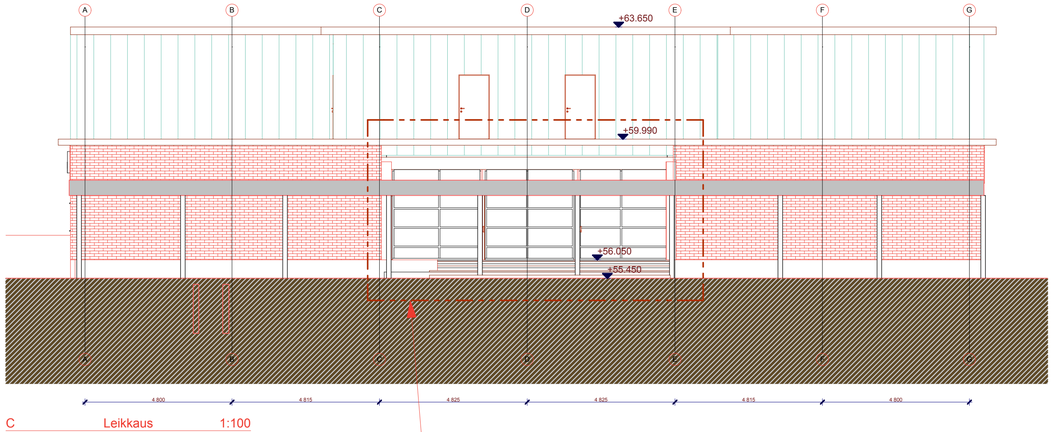

C Leikkaus 1:100

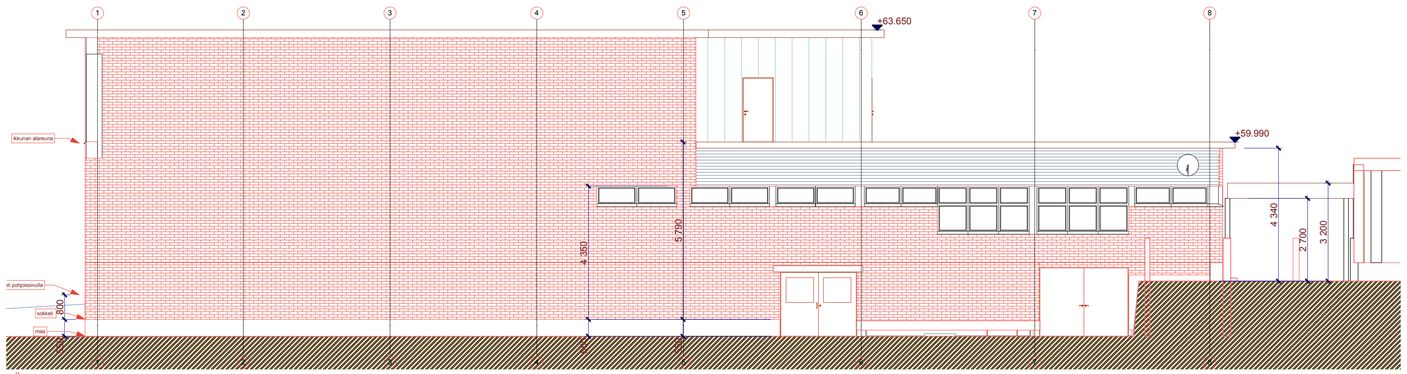

LÄNTEEN 1:100

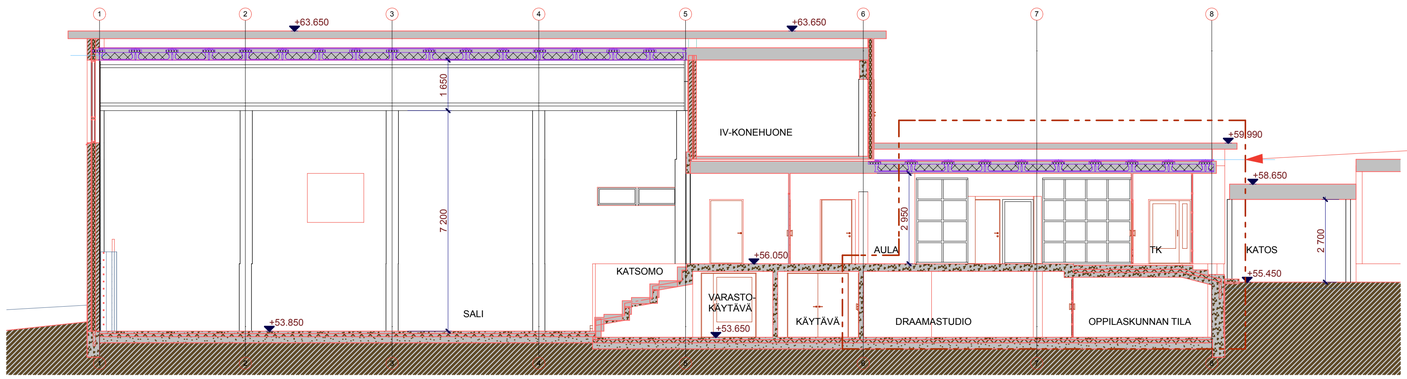

A Leikkaus 1:100

MUUTOSALUE:
1. TUULIKAAPIN MUUTOS
2. PIENRYHMÄTILA AULAAN

Hyväksytty 27.01.2016
16-0022-T
§ 32
Tuusula - Rakennusvalvonta
LUPAPISTE.fi

P5

K.osa/Kylä / Korttel/Tila / Tontti/Rn.o 858-8-8500-1		Viranomaisen arkistointimerkintöjä varten
Rakennustoimenpide: MUUTOS		Piirustuslaji: PÄÄPIIRUSTUS; Juokseva n:o
Rakennuskohteen nimi ja osoite: RIIHIKALLION KOULU, PELLAVAMÄENTIE 7, 04320 TUUSULA		Piirustuksen sisältö: LEIKKAUS- JA JULKISIVUPIIRUSTUS; Mittakaavat: 1:100
Suunnittelijan nimi, päiväys ja allekirjoitus: **Arkkitehtitoimisto Olli Kumpulainen**, Torpantie 7A, 04430 JÄRVENPÄÄ, Puh: 09-286396, Fax: 09-27803070, 6.6.2013, 30.12.2015		Suunnittelulaja, työn numero ja piirustuksen numero: **ARK** - ; Muutos